선하신 목자

Shepherd of My Soul

Martin J. Nystrom
기쁨찬양 선교단 역
Scored by J.SKY

Verse

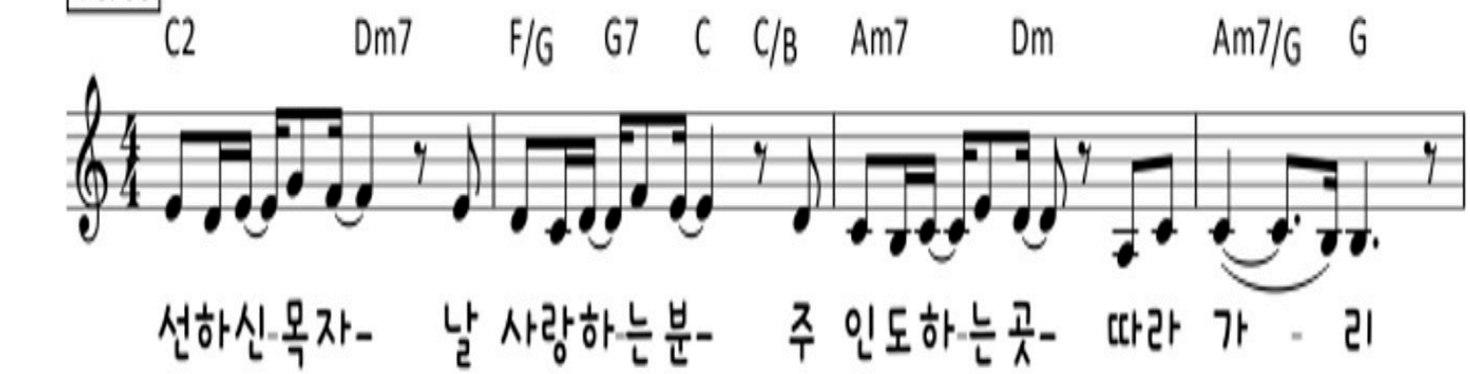

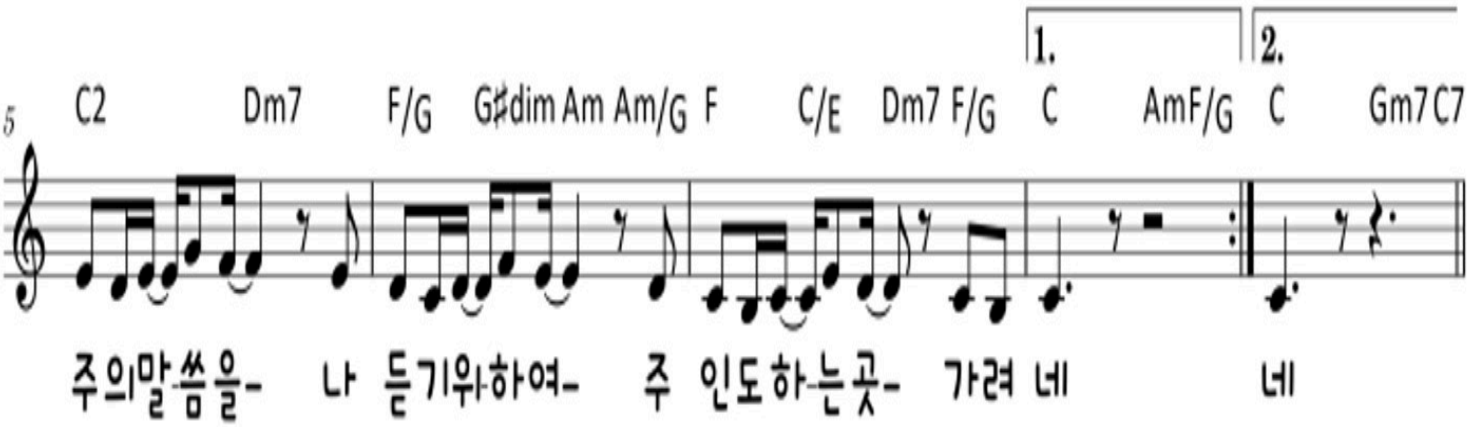

Chorus

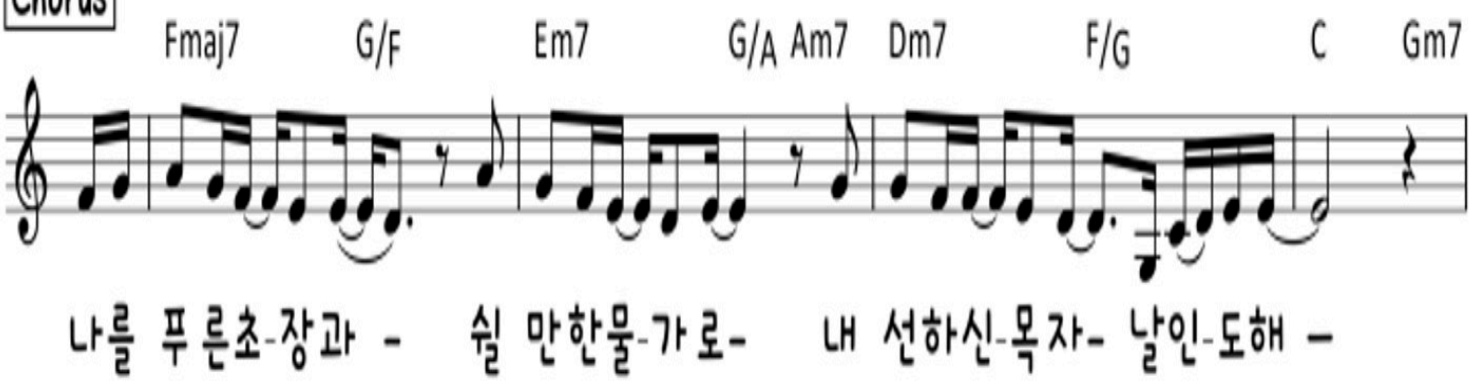

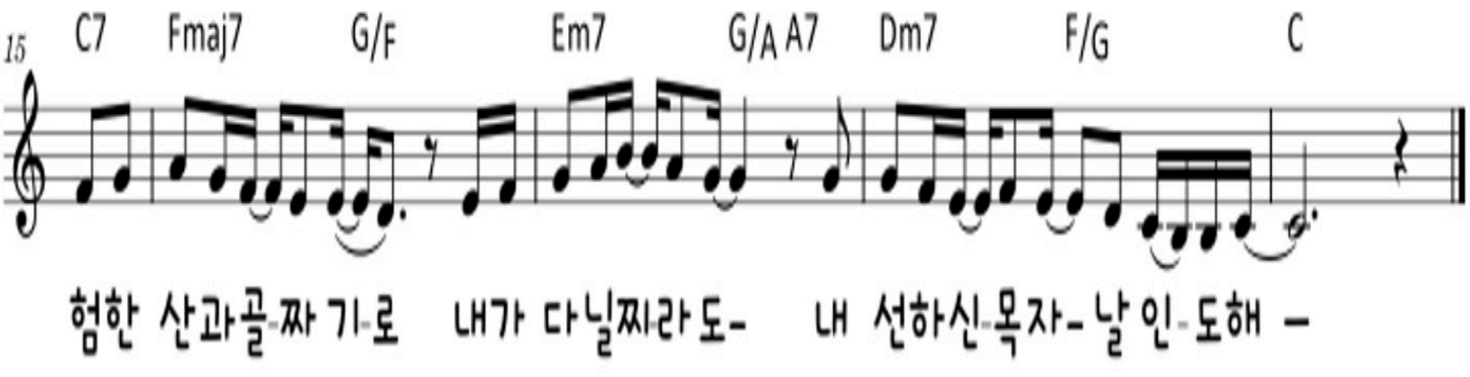

세상을 사는 지혜

이율구

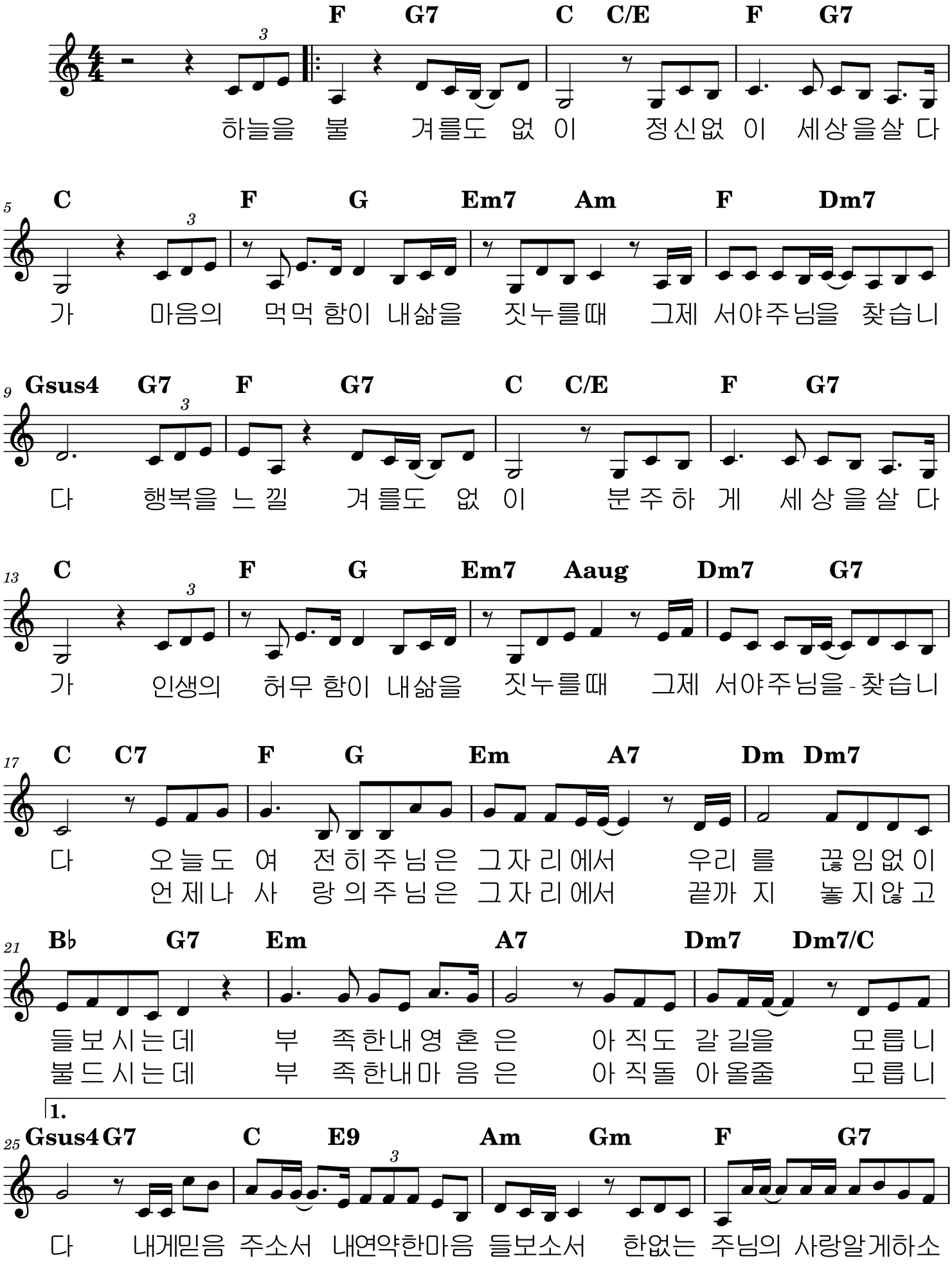
F G7 C C/E F G7
하늘을 불 겨를도 없 이 정신없 이 세상을살 다
C F G Em7 Am F Dm7
가 마음의 먹먹 함이 내삶을 짓누를때 그제 서야주님을 찾습니
Gsus4 G7 F G7 C C/E F G7
다 행복을 느 낄 겨 를도 없 이 분 주 하 게 세 상 을 살 다
C F G Em7 Aaug Dm7 G7
가 인생의 허무 함이 내삶을 짓누를때 그제 서야주님을 - 찾습니
C C7 F G Em A7 Dm Dm7
다 오 늘도 여 전 히주 님은 그 자 리 에서 우리 를 끊 임없 이
언 제 나 사 랑 의주 님은 그 자 리 에서 끝까 지 놓 지않 고
B♭ G7 Em A7 Dm7 Dm7/C
들 보 시 는 데 부 족 한내 영 혼 은 아 직 도 갈 길 을 모 릅 니
불 드 시 는 데 부 족 한내 마 음 은 아 직 돌 아 올 줄 모 릅 니
1.
Gsus4 G7 C E9 Am Gm F G7
다 내게믿음 주소서 내연약한마음 들보소서 한없는 주님의 사랑알게하소

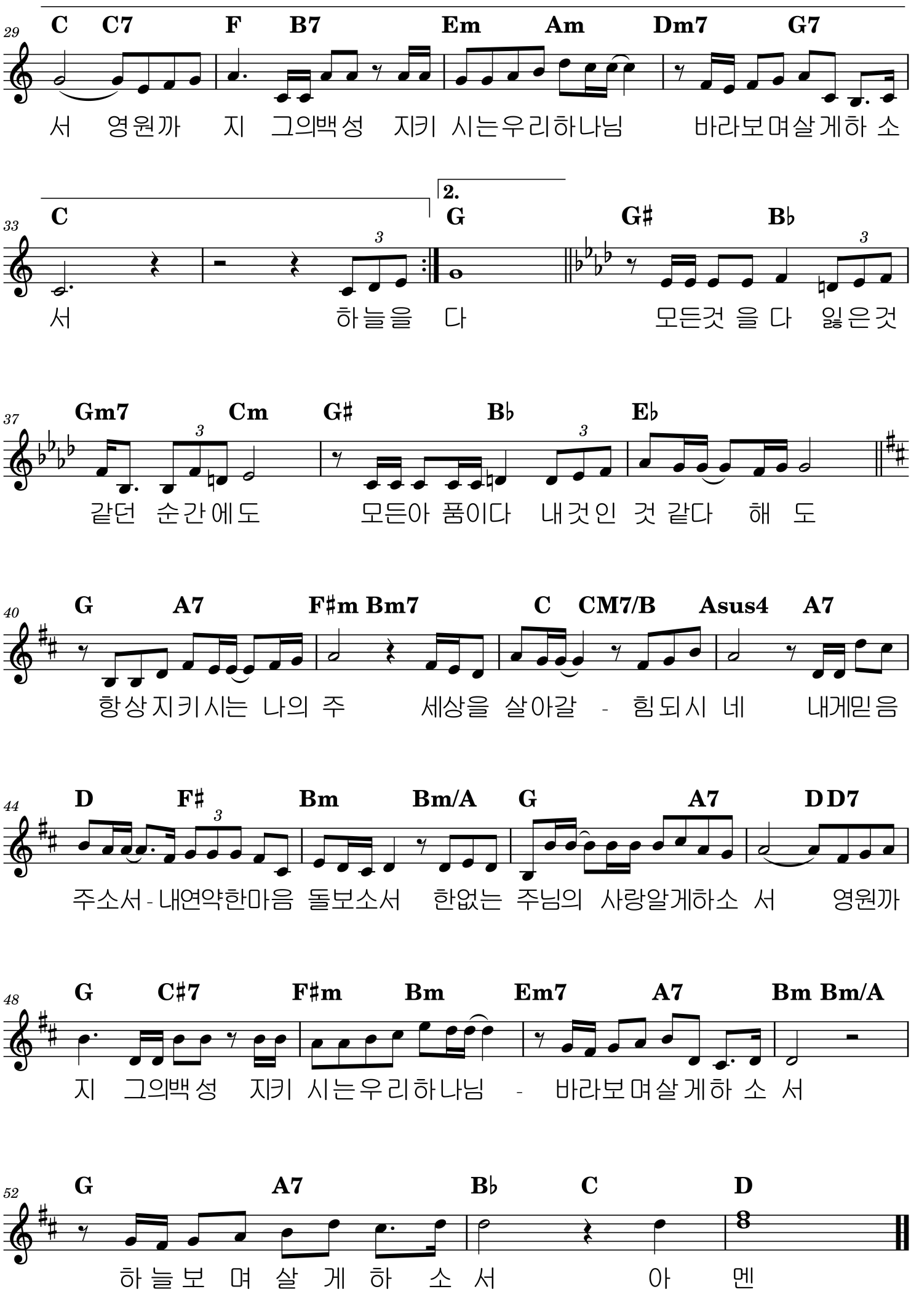
29
C C7 F B7 Em Am Dm7 G7
서 영원까 지 그의백성 지키 시는우리하나님 바라보며살게하 소
33
C
2.
G G♯ B♭
서 하늘을 다 모든것 을 다 잃은것
37
Gm7 Cm G♯ B♭ E♭
같던 순간에도 모든아 품이다 내것인 것 같다 해 도
40
G A7 F♯m Bm7 C CM7/B Asus4 A7
항상지키시는 나의 주 세상을 살아갈 - 힘되시 네 내게믿음
44
D F♯ Bm Bm/A G A7 DD7
주소서 - 내연약한마음 돌보소서 한없는 주님의 사랑알게하소 서 영원까
48
G C♯7 F♯m Bm Em7 A7 Bm Bm/A
지 그의백성 지키 시는우리하나님 - 바라보며살게하 소 서
52
G A7 B♭ C D
하늘보 며 살 게 하 소 서 아 멘

하나님의 은혜

조은아, 신상우

♩ = 70

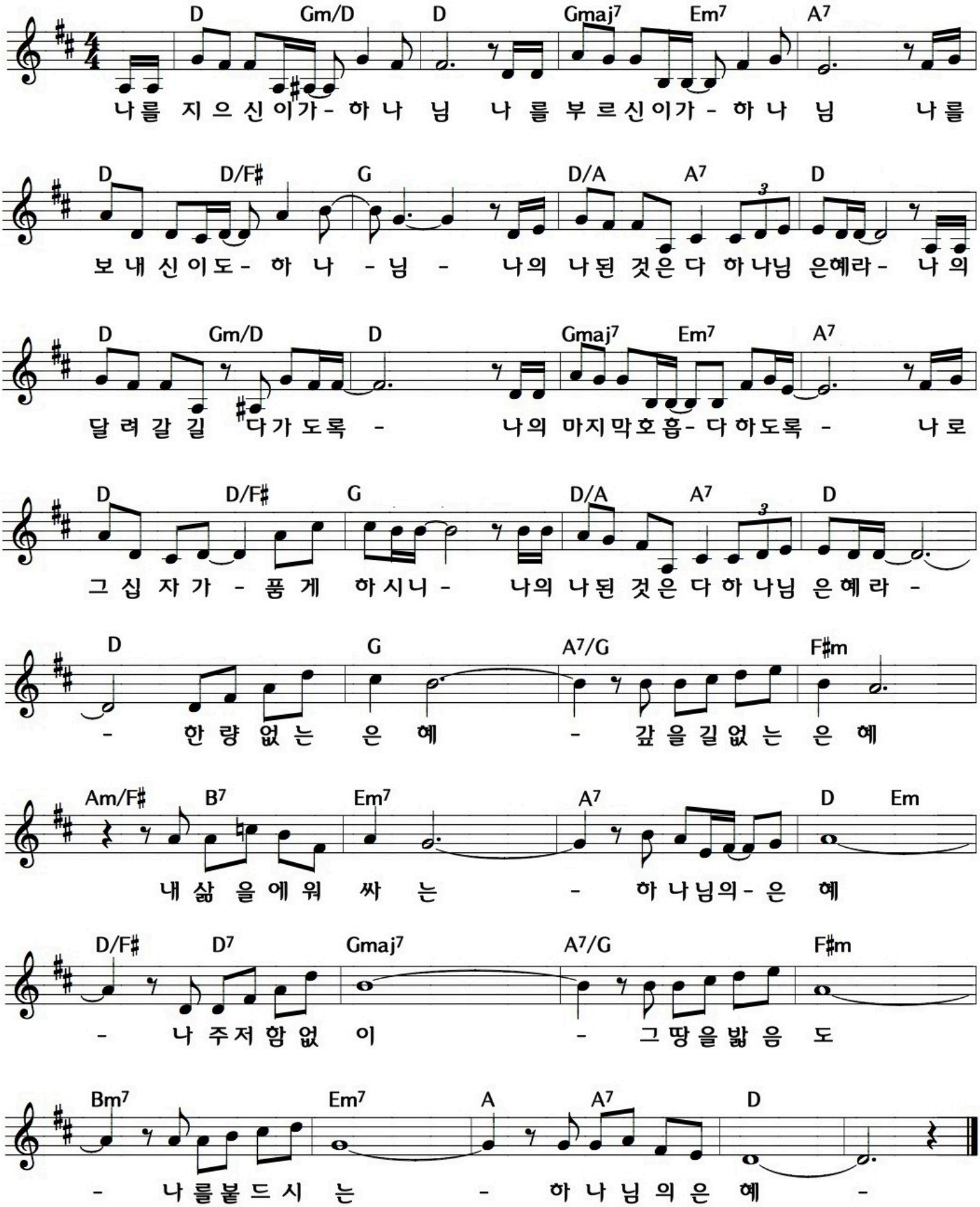

그 크신 하나님의 사랑

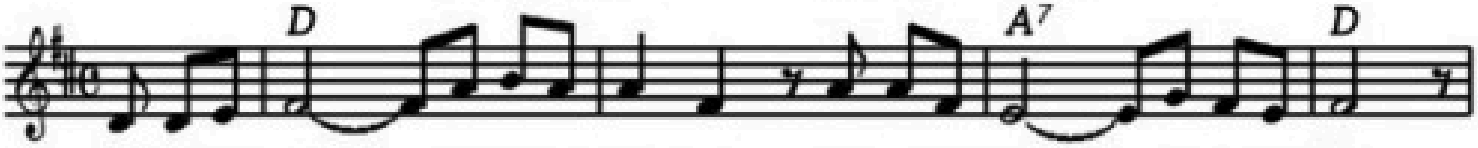

그크신 하 -나님의사 랑 말로다 형 -용못하네
괴로운 시 -절지나가 고 땅위의영 -화쇠할때
하늘을 두 -루마리삼 고 바다를먹 -물삼아도

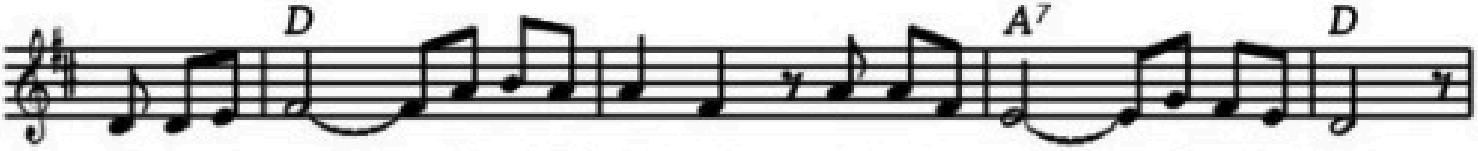

저높고 높 -은별을넘 어 이낮고낮 -은땅위에
주믿지 않 -던영혼들 은 큰소리외 -쳐울어도
한없는 하 -나님의사 랑 다기록할 -수없겠네



죄범한영 -혼구하려 - 그아들보 - 내 사
주믿는성 -도들에게 - 큰사랑베 - 푸 사
하나님의 -크신사랑 - 그어찌다 - 쓸 까



화목제물 -삼으시고 - 죄용서하 - 셨 네
우리의죄 -사했으니 - 그은혜잊 - 을 까
저하늘높 -이쌓아도 - 채우지못 - 하 리

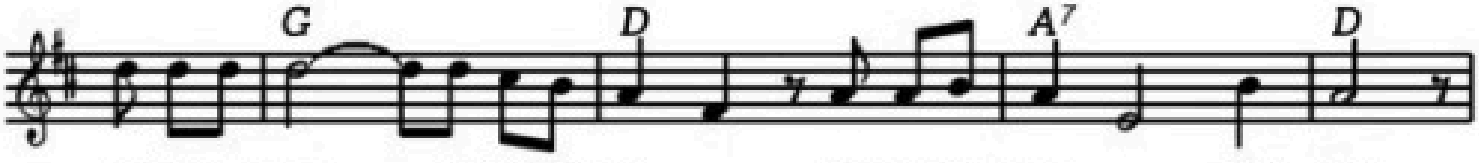

하나님크 -신사랑은 - 측량다못 - 하 네

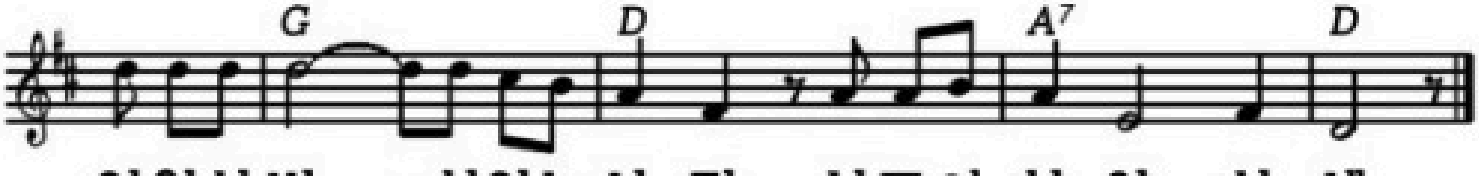

영원히변 -치않는사 랑 성도여찬 양 하 세

86 내가 늘 의지하는 예수 (통일 86)

Oh, the best Friend to have

너희는 내가 명하는 대로 행하면 곧 나의 친구라 (요 15:14)

P. P. Bilhorn, 1891

보통으로

예수 그리스도

THE BEST FRIEND: 9.9.7.7.9.REF.

P. P. Bilhorn, 1891

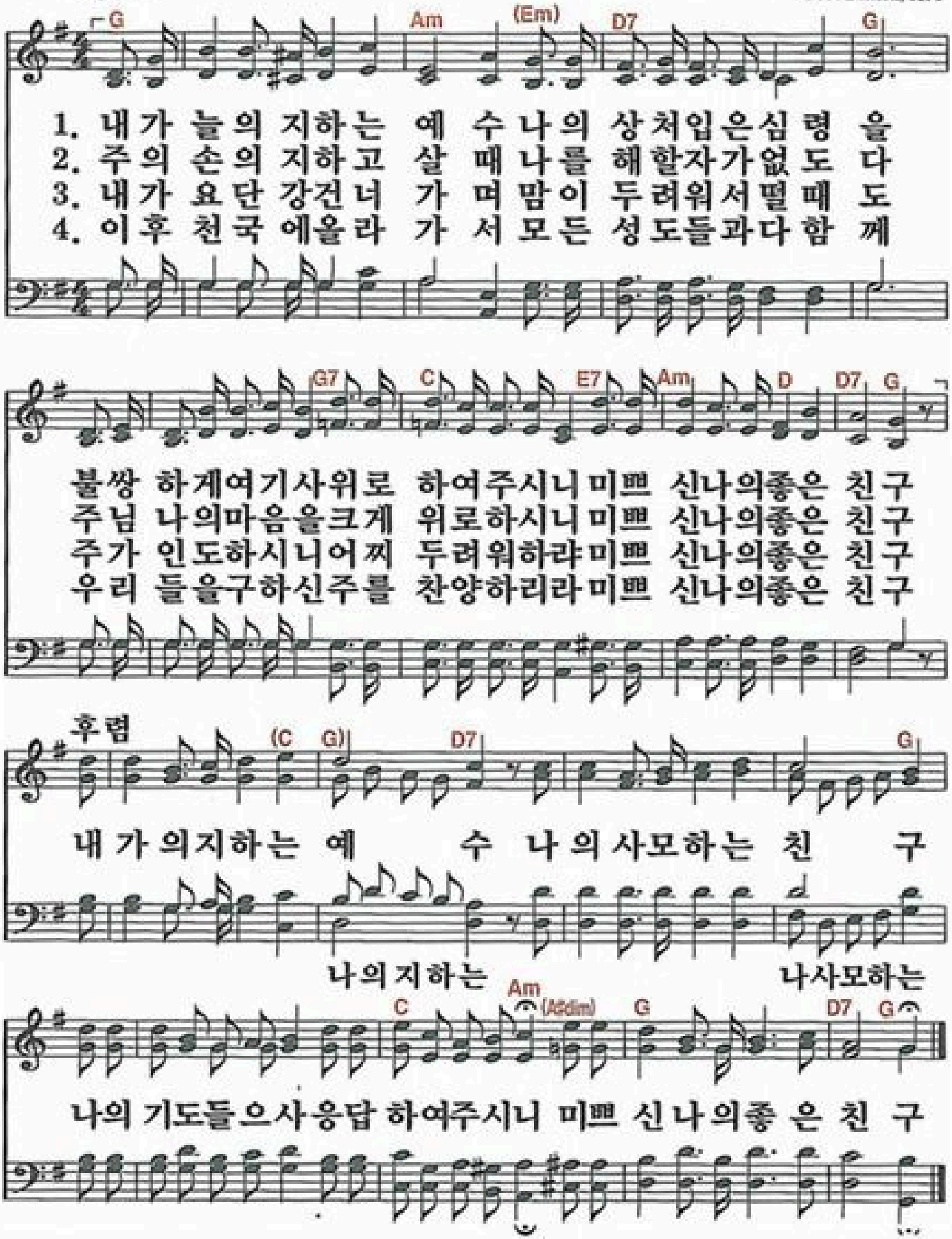

내게 있는 향유옥합

(원제:옥합을 깨뜨려)

박정관

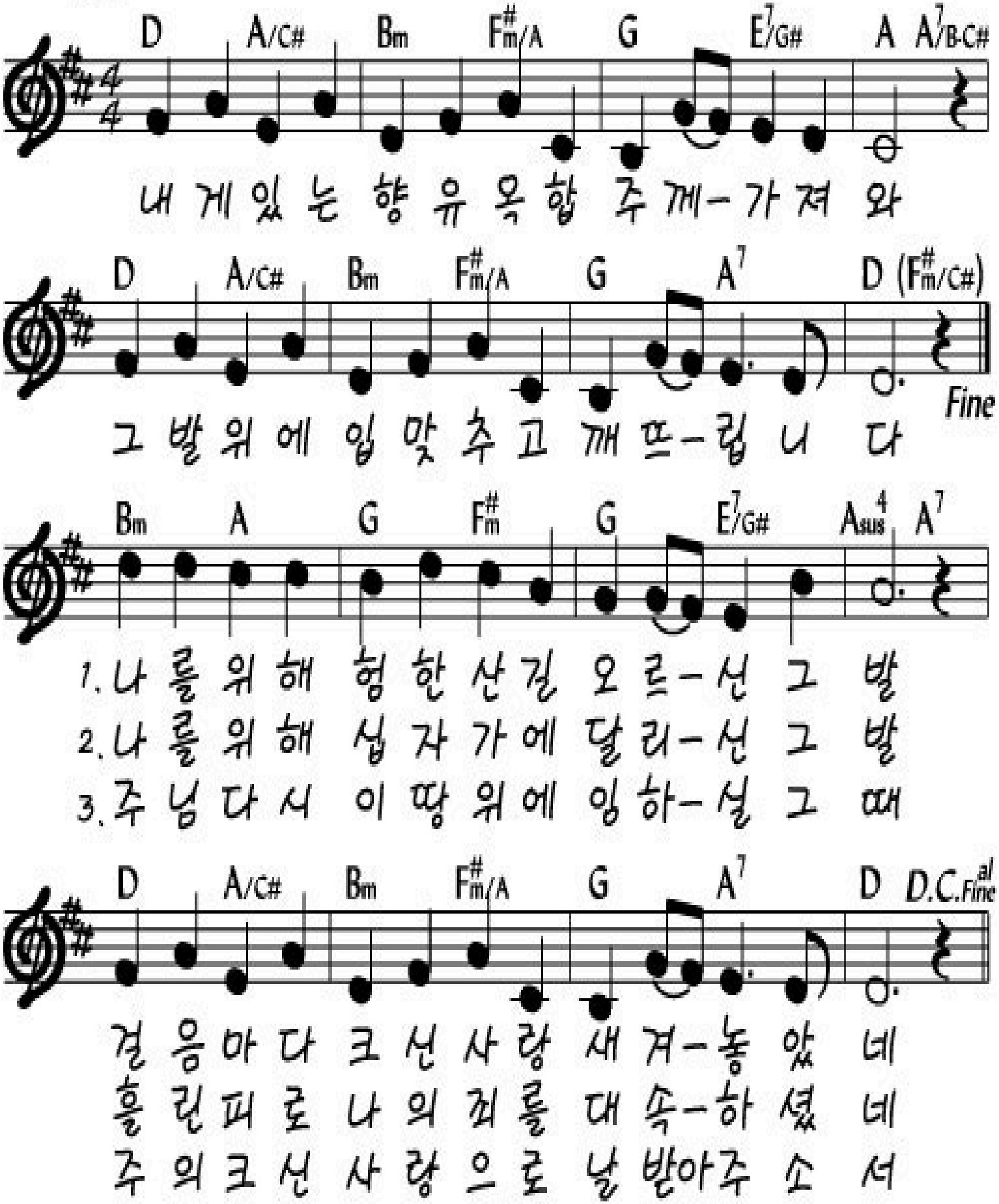

Copyright (C) 박정관 . Used by Permission.

주 은혜임을

GB

소진영

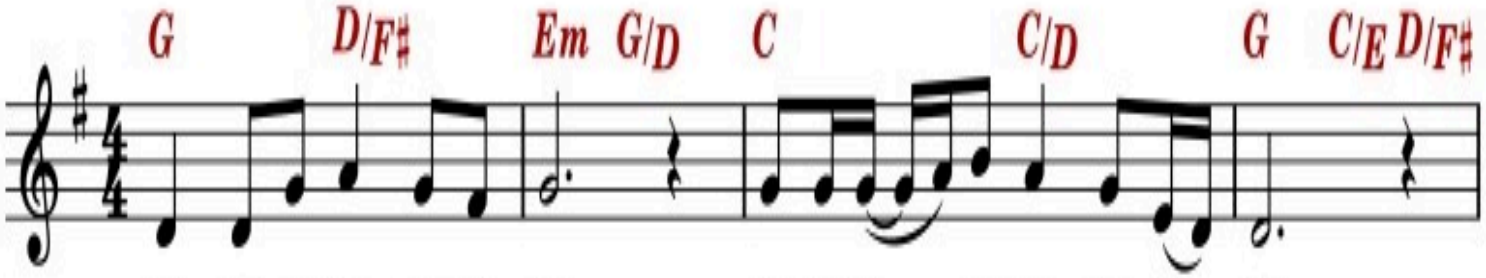

주 나의모 습보 네 상한나--의맘 보시- 네
주 사랑내 게있 네 그사랑--이날 채우- 네

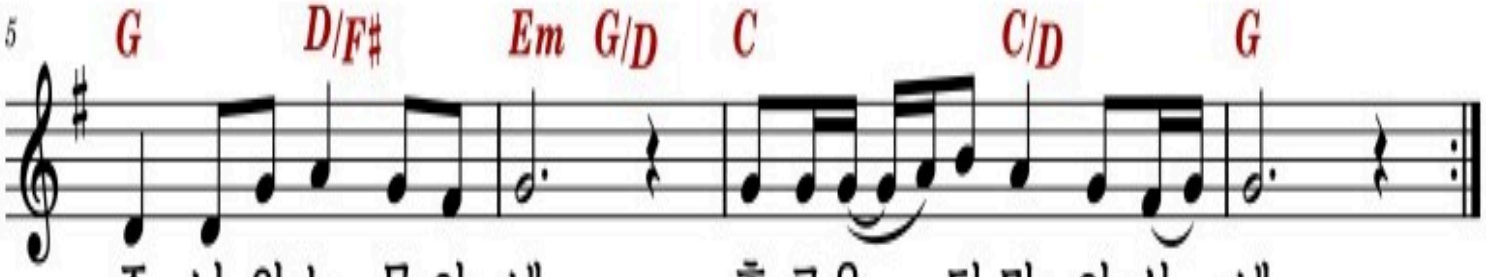

주 나의눈 물아 네 홀로울--던맘 아시- 네
주 은혜내 게있 네 그은혜--로날 세우- 네



세상소-망- 다 사라져가--도- 주의사랑-은-끝 이없으-니-

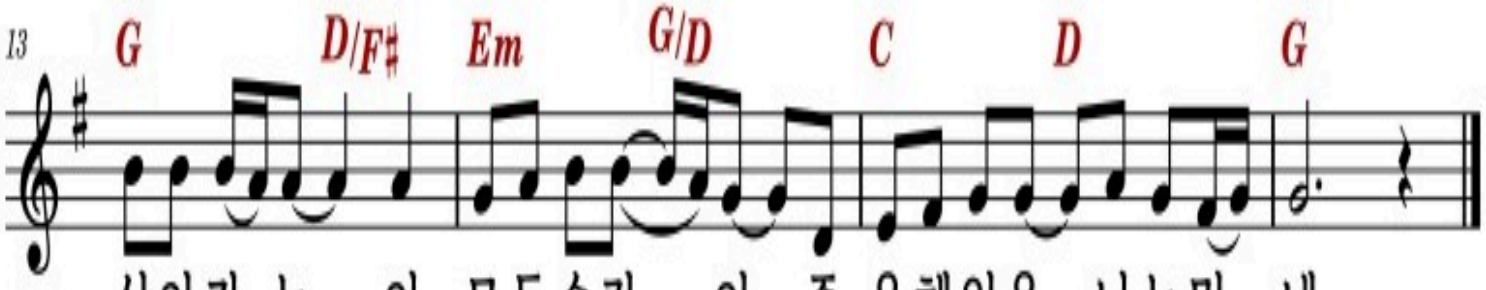

살아가-는- 이 모든순간--이-주 은혜임을-나는믿- 네

당신은 하나님의 언약 안에

(원제:축복의 통로)

이민섭





Copyright (c) 1999 이민섭 . Adm. By YWMA Publishing Korea. All rights reserved. Used by Permission.