# 124 오신실하신주

허13:5 · 최용덕 詞·曲

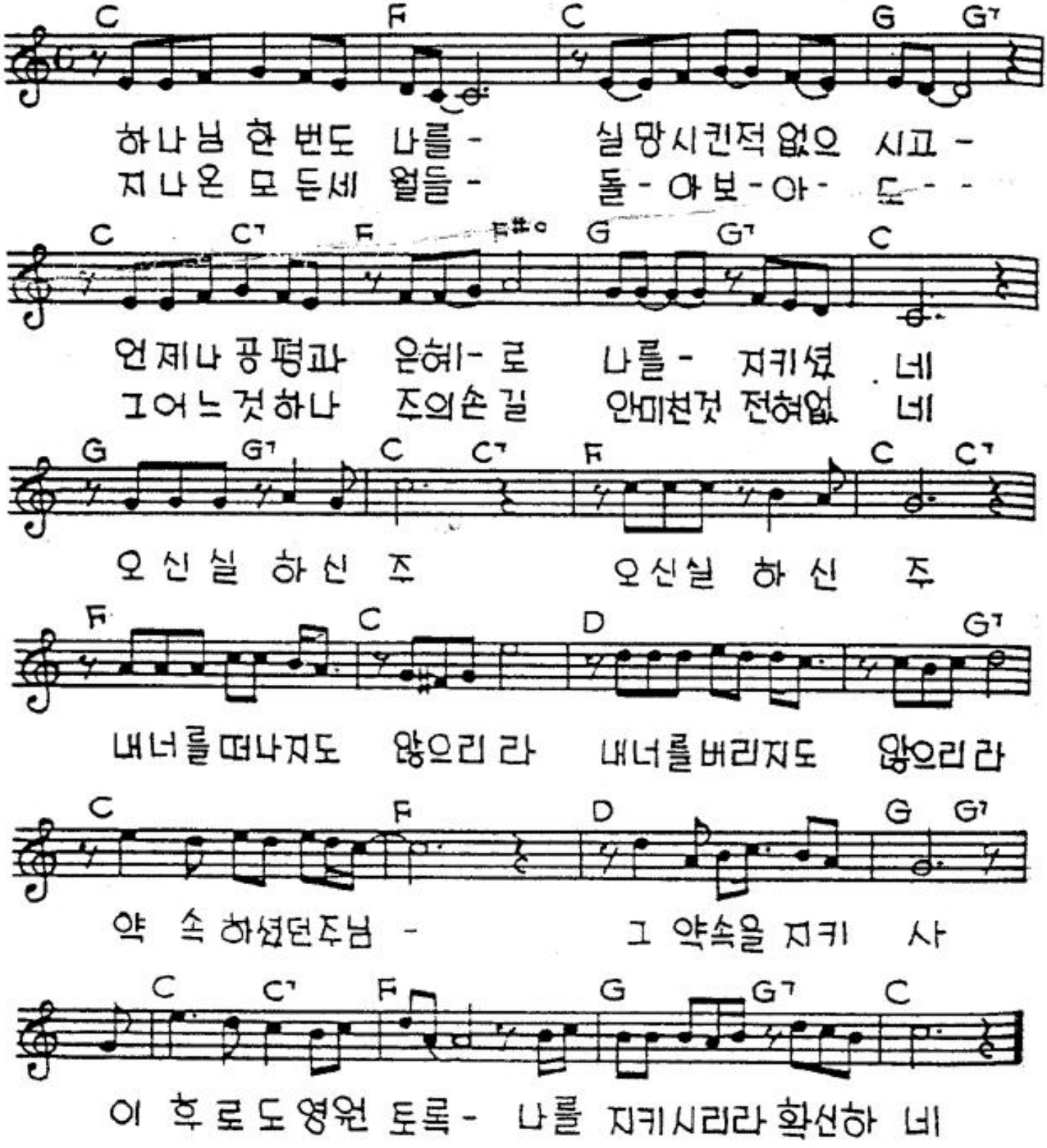

# 주의 이름을 부르는 자는

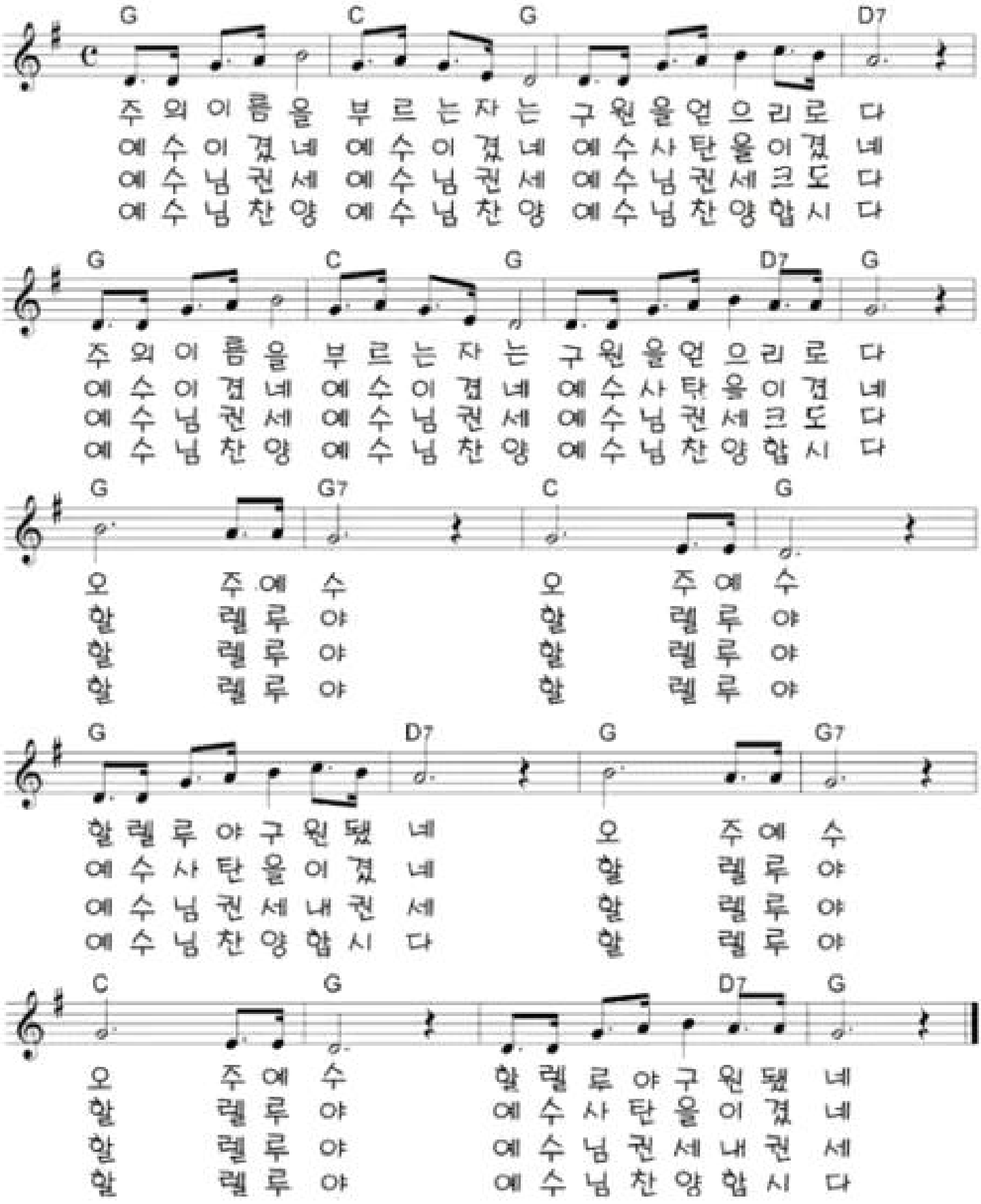
G C G D7
주 의 이 름 을 부 르 는 자 는 구 원 을 얻 으 리 로 다
예 수 이 겼 네 예 수 이 겼 네 예 수 사 탄 을 이 겼 네
예 수 님 권 세 예 수 님 권 세 예 수 님 권 세 크 도 다
예 수 님 찬 양 예 수 님 찬 양 예 수 님 찬 양 합 시 다
G C G D7 G
주 의 이 름 을 부 르 는 자 는 구 원 을 얻 으 리 로 다
예 수 이 겼 네 예 수 이 겼 네 예 수 사 탄 을 이 겼 네
예 수 님 권 세 예 수 님 권 세 예 수 님 권 세 크 도 다
예 수 님 찬 양 예 수 님 찬 양 예 수 님 찬 양 합 시 다
G G7 C G
오 주 예 수 오 주 예 수
할 렐 루 야 할 렐 루 야
할 렐 루 야 할 렐 루 야
할 렐 루 야 할 렐 루 야
G D7 G G7
할 렐 루 야 구 원 됐 네 오 주 예 수
예 수 사 탄 을 이 겼 네 할 렐 루 야
예 수 님 권 세 내 권 세 할 렐 루 야
예 수 님 찬 양 합 시 다 할 렐 루 야
C G D7 G
오 주 예 수 할 렐 루 야 구 원 됐 네
할 렐 루 야 예 수 사 탄 을 이 겼 네
할 렐 루 야 예 수 님 권 세 내 권 세
할 렐 루 야 예 수 님 찬 양 합 시 다

# 저 바다보다도 더 넓고
## (내게 강 같은 평화)

Kang Score

Arrange by 이혁진

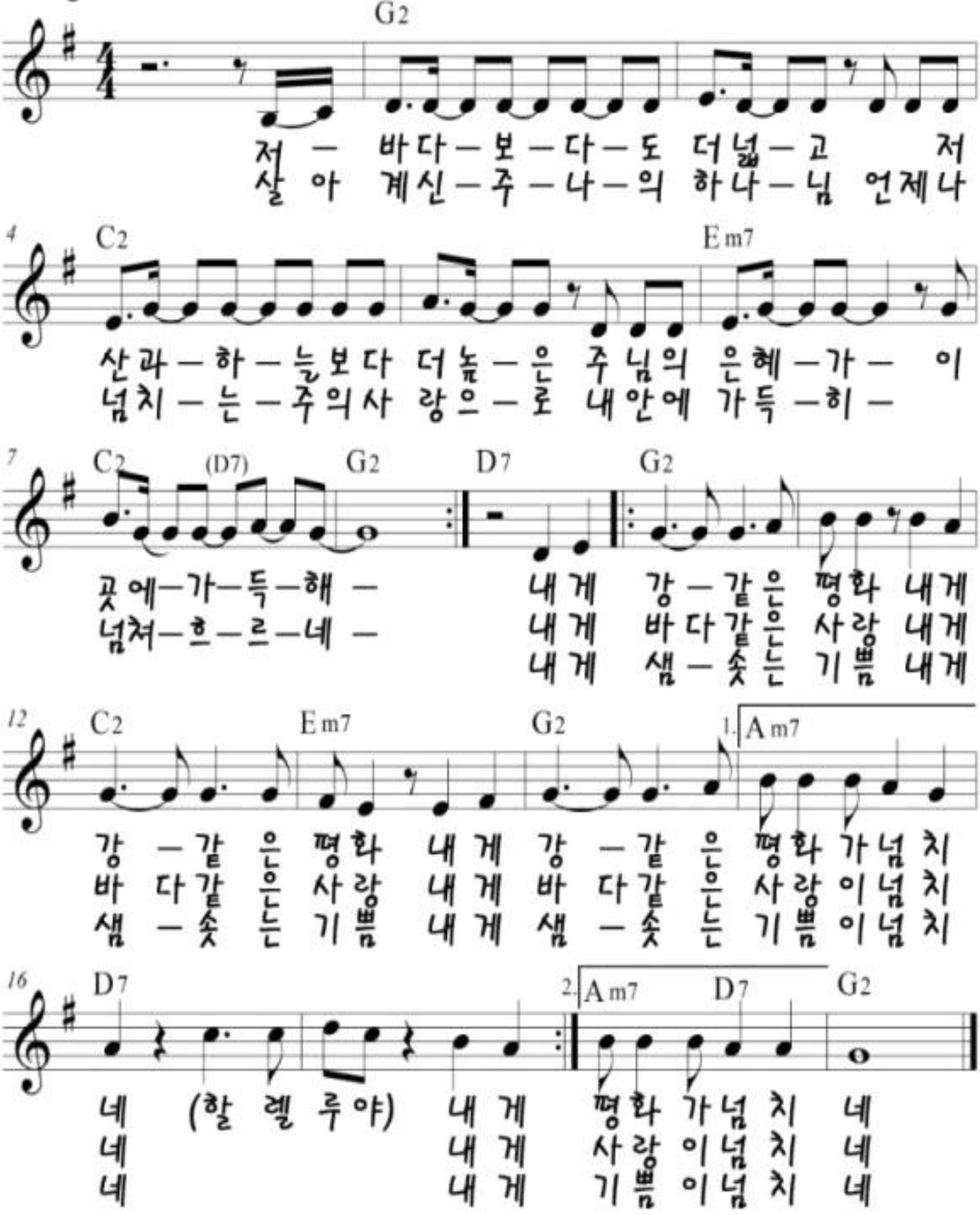

# 예수 하나님의 공의

Geoff Bullock

윤네이선스 역

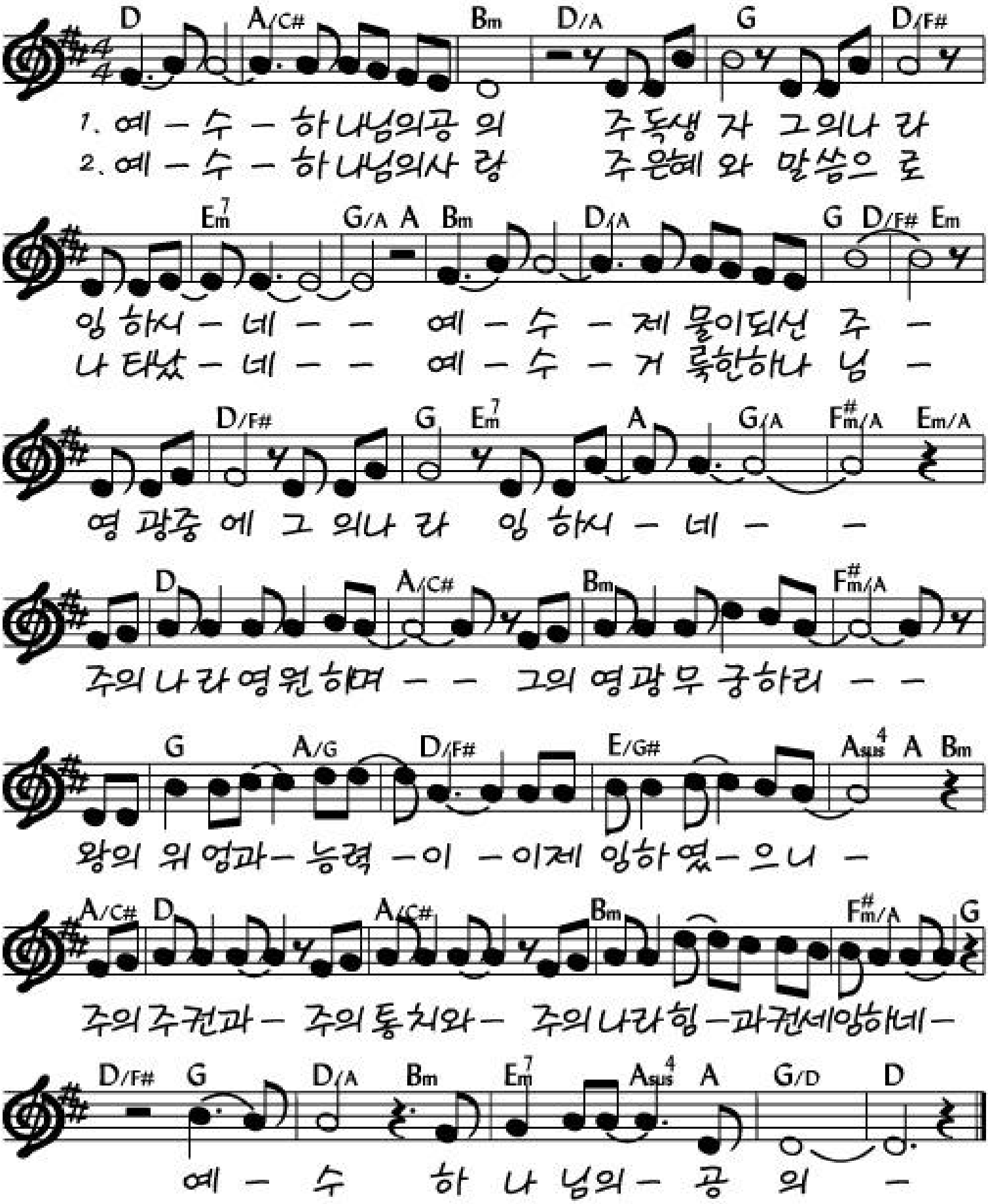


Copyright (C) 1995 Word Music Inc./Maranatha! Praise Inc. Adm. By CopyCare Korea. Used by Permission.

(통 85)

# 구주를 생각만 해도 85

예수 그리스도

Ascr. to Bernard of Clairvaux(1091-1153)
Trans. by E. Caswall(1814-1878)

예수를 깊이 생각하라
(히 3:1)

ST. AGNES: 8.6.8.6.
J. B. Dykes, 1866

보통으로

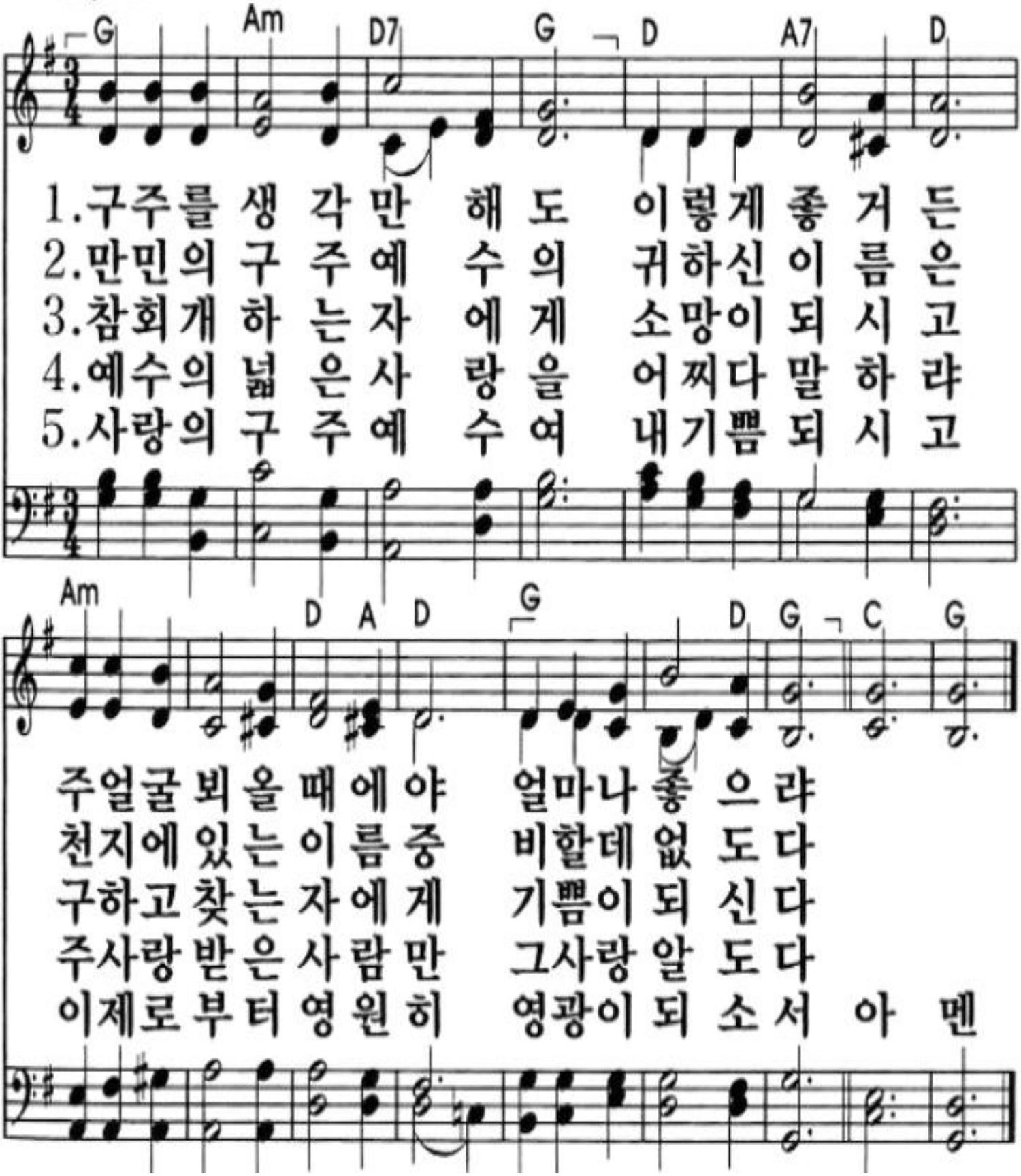

# 내게 있는 향유 옥합

SHiNS

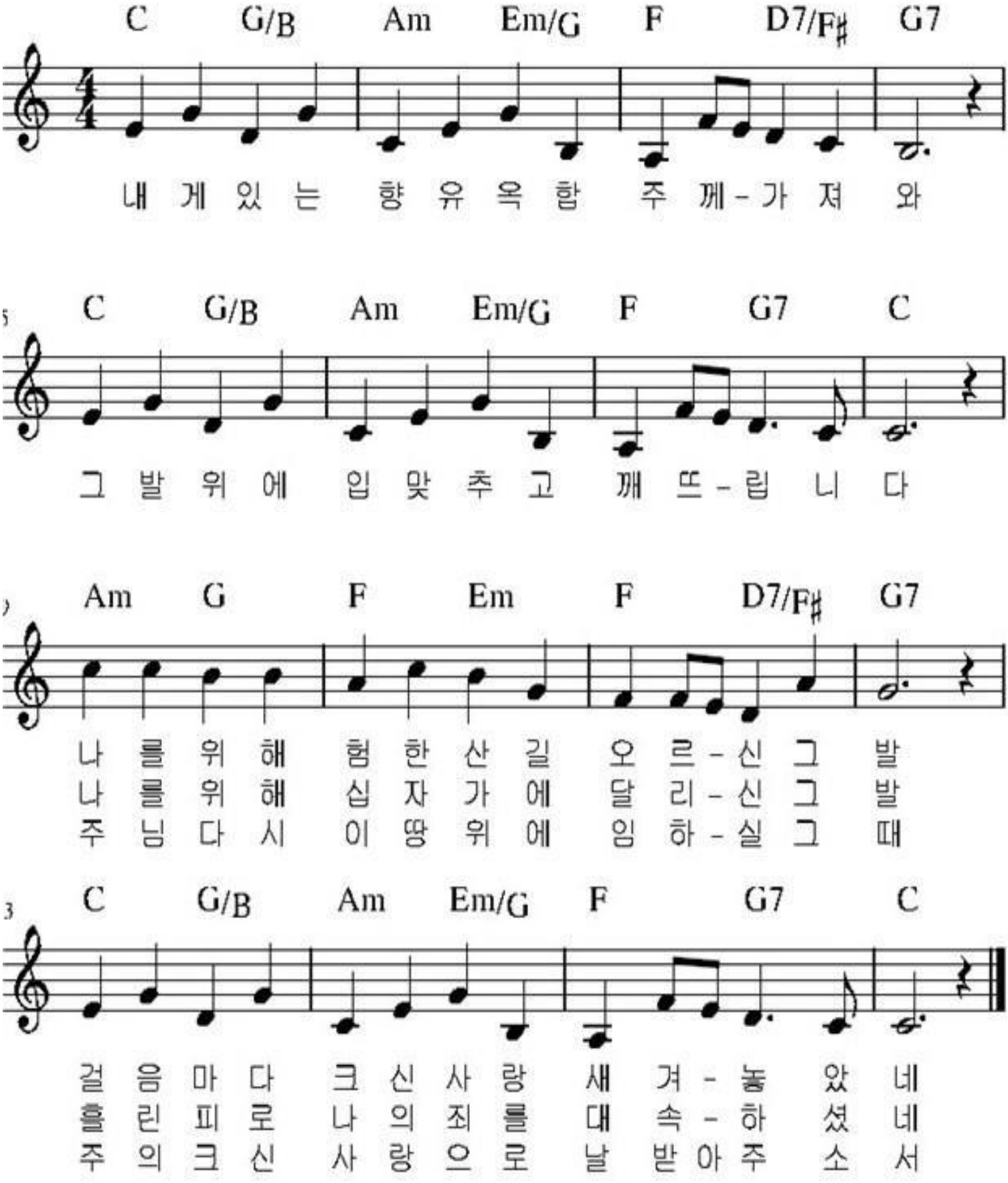

# 주님 뜻대로 살기로 했네

(원제:돌아서지 않으리)

No turning back

김영범

C F²/C C F²/C C F²/C C F²/C

1. 주 님뜻 대로 — 살 기로 했네 —
2. 이 세상 사랑 — 날 몰라 줘도 —
3. 세 상등 지고 — 십 자가 보네 —

C F²/C C F²/C C F²/C C F²/C

주 님뜻 대로 — 살 기로 했네 —
이 세상 사랑 — 날 몰라 줘도 —
세 상등 지고 — 십 자가 보네 —

C F²/C C F²/C C F²/C C F²/C

주 님뜻 대로 — 살 기로 했네 —
이 세상 사랑 — 날 몰라 줘도 —
세 상등 지고 — 십 자가 보네 —

1절 후
2절 로

Em⁷ Dm⁷ C F²/C C F²/C

뒤 돌아서 — —거 — 않 겠네 — — — —

Em⁷ Dm⁷ C F²/C C

뒤 돌아서 — —거 — 않 겠네 —

G/F F C/E G/F F C

어떠한 시련이 — 와 도 — 수많은 유혹속 — 에 도 — — —
이해못 — 하 고 — 우리를 조롱하 — 여 도 — — —

Am D⁷ 1. Gsus⁴ G

신 실하신 — 주님 — 약 속 — 나 붙들 리라 — — 세상이
신 실하신 — 주님 — 약 속 — 만 붙들 리라

2. Gsus⁴ G C F²/C C

— 결코 돌아서지 않 으리

3절은 기도 후

# 축복의 통로

이민섭

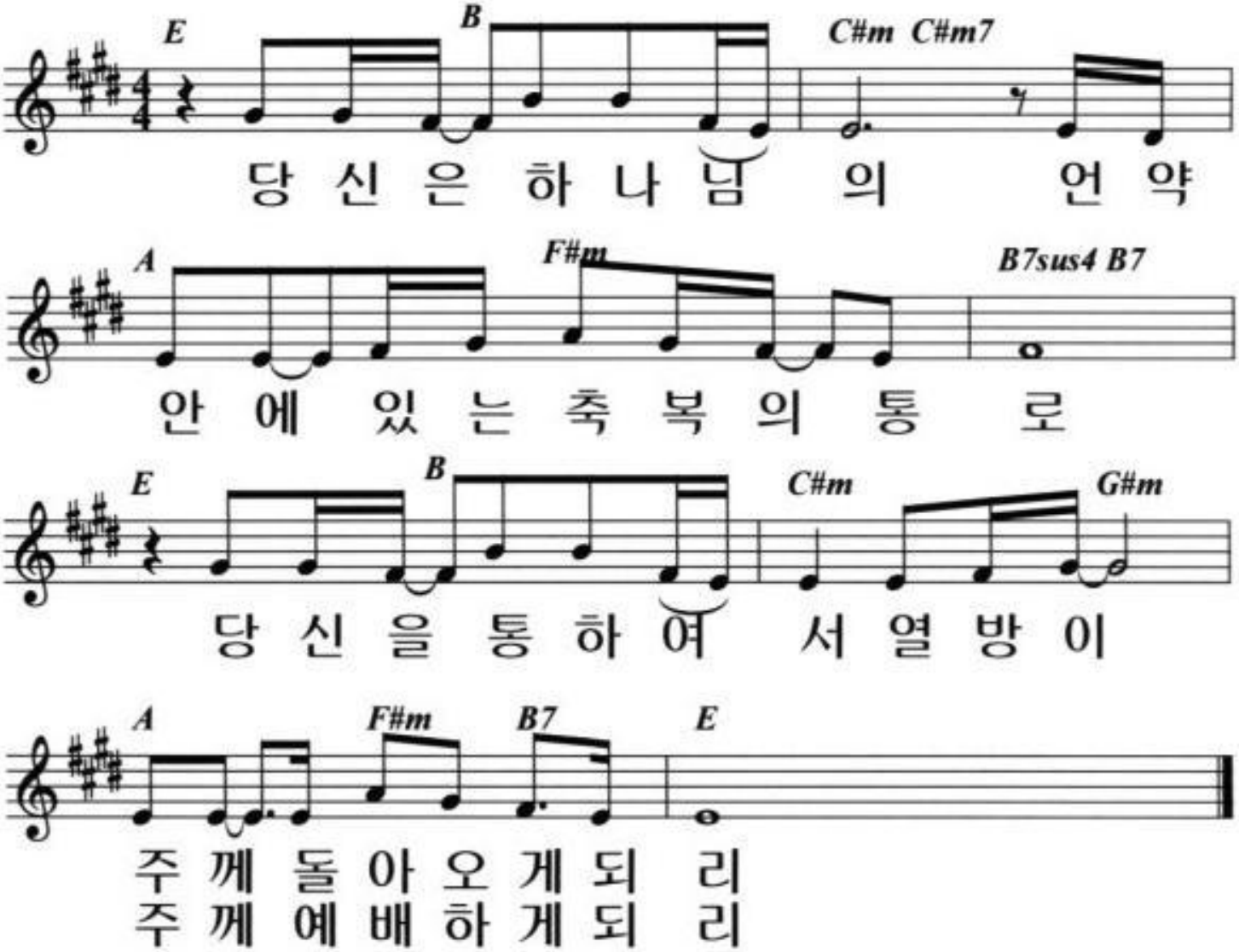
E
B
C#m C#m7
당 신 은 하 나 님 의 언 약
A
F#m
B7sus4 B7
안 에 있 는 축 복 의 통 로
E
B
C#m
G#m
당 신 을 통 하 여 서 열 방 이
A
F#m
B7
E
주 께 돌 아 오 게 되 리
주 께 예 배 하 게 되 리